

INSTITUTO FEDERAL ELECTORAL
REGISTRO FEDERAL DE ELECTORES
COORDINACIÓN DE OPERACIÓN EN CAMPO
DIRECCIÓN DE CARTOGRAFÍA ELECTORAL



SIMBOLOGÍA

LÍMITES	
INTERNACIONAL	---
ESTATAL	----
DISTRITAL LOCAL	-----
DELEGACIONAL Y/O MUNICIPAL	- - - - -
SECCIONAL	=====
AREA URBANA ACTUAL
VÍAS DE COMUNICACIÓN	
AUTOPISTA	====
CARRETERA PAVIMENTADA	====
TERRACERA	====
BRECHA	====
VEREDA	====
VÍA DE FERROCARRIL	====
PUENTE	====
HIDROGRAFÍA	
LAGO O LAGUNA	~~~~~
PRESA O BORDO	~~~~~
RIO, ARROYO O CANAL	~~~~~
DEPÓSITO O TOMA DE AGUA	~~~~~
AEROPUERTO	
INTERNACIONAL	✈
LOCAL	✈
AEROPISTA	✈
LOCALIDADES	
LOCALIDAD RURAL	▲
LOCALIDAD RURAL CABECERA DE SECCIÓN	▲
LOCALIDAD URBANA	■
CABECERAS	
DISTRITAL	●
MUNICIPAL	●
POBLACIÓN	
LOCALIDAD RURAL	00000
LOCALIDAD URBANA	00000
CIUDADES	00000
CIUDADES PRINCIPALES	00000
CLAVES GEOELECTORALES	
DISTRITAL LOCAL	00
SECCIONAL	0000
LOCALIDAD	(0000)

UBICACIÓN DEL MUNICIPIO EN LA ENTIDAD

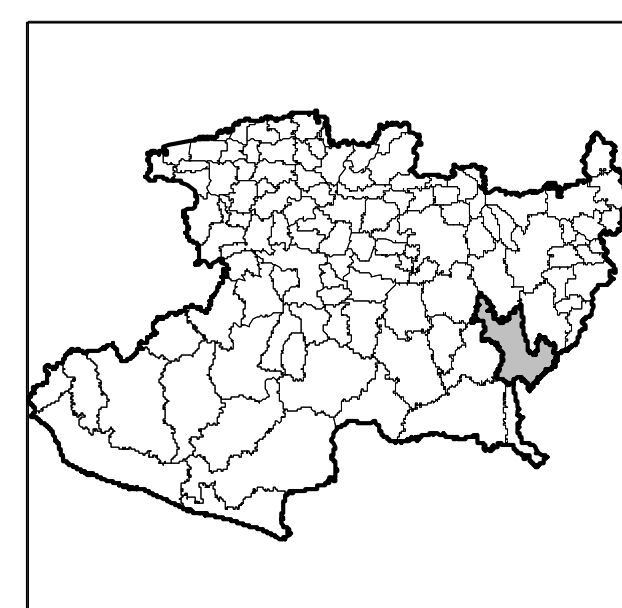

INDICE DE ARMADO

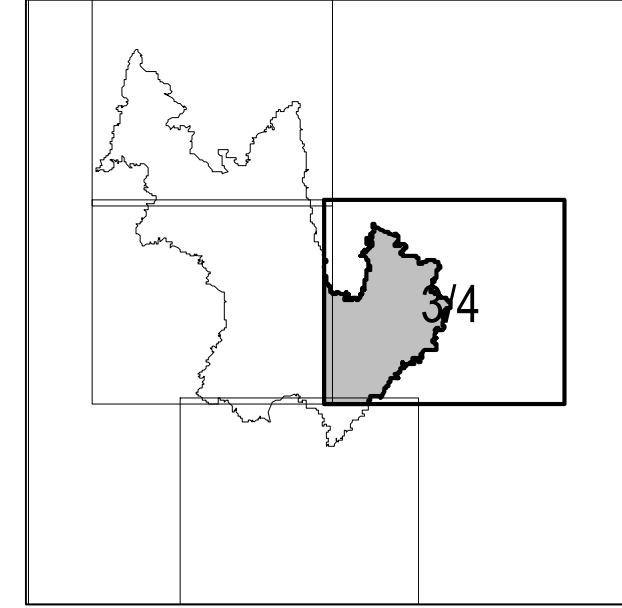

CARTA ELECTORAL MUNICIPAL

IDENTIFICACIÓN ELECTORAL

ENTIDAD: MICHOACÁN 16
DISTRITO ELECTORAL LOCAL: 18
MUNICIPIO: TIQUICHEO DE NICOLAS ROMERO 093

PROCEDIMIENTO PARA LA UBICACIÓN DE UN PUNTO SOBRE LA CARTA ELECTORAL MUNICIPAL:
PARA UBICAR LAS COORDENADAS GEOGRÁFICAS DE UN PUNTO EN LA CARTA ELECTORAL MUNICIPAL, SE DEBE DE COORDENADAS UTM, SU INTERSECCIÓN CON EL PUNTO DESEADO, PARA EL EJEMPLO DE UN PUNTO, LATITUD NORTE, Y 9999 LONGITUD OESTE.

LA CUADRÍCULA DE LA PRESENTE CARTA MIDE 1 Km x 1 Km Y NO TIENE CORRESPONDENCIA CON LA GRADICULA UTM

DISTRITACIÓN LOCAL: INSTITUTO ELECTORAL DE MICHOACÁN

ESCALA: 1: 50,000

PROYECCIÓN: TRANSVERSA DE MERCATOR ESPERDIDE: WGS84

FUENTE: I.F.E.D.C.E. 2009

FECHA DE ACTUALIZACIÓN DE LA BASE DIGITAL: 14 DE ENERO DEL 2009

LIC. JAIME QUINTERO GOMEZ

VOCAL ESTATAL DEL R.F.E.